A1 · НЕДЕЛЯ 1 · УРОК 1 · 47 МИНУТ

Страсти.
по-английски

Hi, I'm Bella

Привет, я Белла

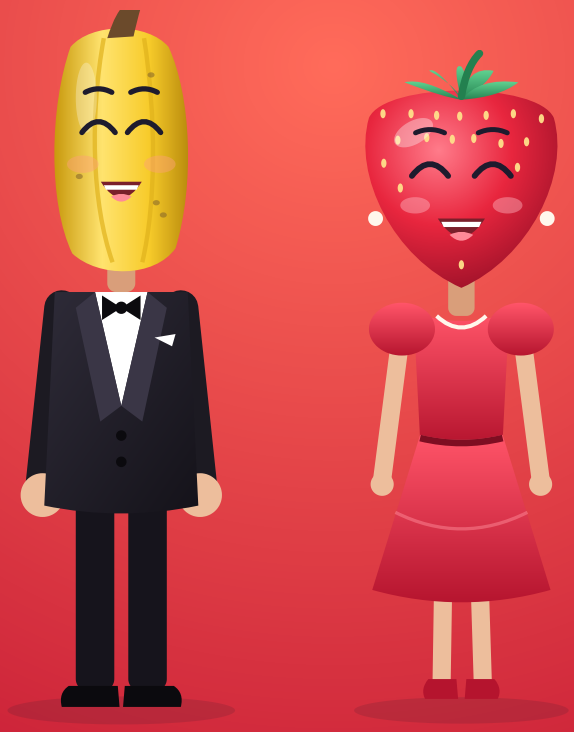

СЕГОДНЯ ВЫ НАУЧИТЕСЬ

- ☐ поздороваться и попрощаться
- ☐ представиться и спросить, как зовут собеседника: I'm... / What's your name?
- ☐ ответить на знакомство: Nice to meet you too

Отметьте галочкой в конце урока

ПЛАН УРОКА

1	Серия: «Hi, I'm Bella»	2 мин
2	Что вы уже знаете?	2 мин
3	Фразы урока	8 мин
4	Грамматика: I am, you are	10 мин
5	Аудирование: встреча в кафе	5 мин
6	Чтение: профиль Беллы	3 мин
7	Звук: h и ударение в hello	3 мин
8	Говорение: разговор с Брэдом	5 мин
9	Письмо: ответ Брэду	3 мин
10	Итог урока	1 мин

ШАГ 1 Серия: «Hi, I'm Bella»

2 мин



«Hello! I'm Brad.»

Брэд



«Hi... I Bella.» ✗

Белла



«I'm Bella. I AM Bella, dear.»

Маргарет

Какое слово пропустила Белла?

am · is · my

Ответ — на шаге 4

ШАГ 2 Разминка на сайте: два вопроса, оценки нет. Узнаете, с чего начинаете.

ШАГ 3 Фразы урока

8 мин

Это не отдельные слова, а готовые фразы: их говорят целиком. Транскрипция читается так: /ˈ/ — ударение, /ə/ — слабое «э», /əʊ/ — «оу». Русское приближение — только опора, слушайте аудио.

hello /həˈləʊ/
≈ хэ-ЛОУ · **здравствуйте, привет**
нейтрально, подходит всем
Hello, Margaret! — Здравствуйте, Маргарет!

hi /haɪ/
≈ хай · **привет**
неформально, с друзьями
Hi, Bella! — Привет, Белла!

bye /baɪ/
≈ бай · **пока**
неформально
Bye! See you! — Пока! Увидимся!

goodbye /gʊdˈbaɪ/
≈ гуд-БАЙ · **до свидания**
чуть вежливее, чем bye
Goodbye, Dr Avo. — До свидания, доктор Аво.

I'm... /aɪm/
≈ айм · **я... (I'm = I am)**
так представляются быстро и неформально
I'm Bella. — Я Белла.

My name's... /maɪ neɪmz/
≈ май нэймз · **меня зовут...**
подходит и для имени, и для имени с фамилией
My name's Brad. — Меня зовут Брэд.

What's your name? /wɒts jɔː neɪm/
≈ вотс ё нэйм · **как вас (тебя) зовут?**
you — это и «ты», и «вы»
Hi! What's your name? — Привет! Как тебя зовут?

Nice to meet you. /naɪs tə miːt juː/
≈ найс ту мит ю · **приятно познакомиться**
говорят при первой встрече
Nice to meet you, Bella. — Приятно познакомиться, Белла.

Nice to meet you too. /naɪs tə miːt juː tuː/
≈ найс ту мит ю ту · **мне тоже приятно**
ответ на Nice to meet you
Nice to meet you too, Brad. — Мне тоже приятно, Брэд.

See you! /siː juː/
≈ си ю · **увидимся!**
неформальное прощание
See you tomorrow! — Увидимся завтра!

ШАГ 4

Грамматика: I am, you are

10 мин

1. В английском глагол обязателен

По-русски можно сказать «Я Белла» — без единого глагола. По-английски так не получится: в каждом предложении должен быть глагол.

Когда вы говорите, кто вы или какой вы, этот глагол — am, are или is. Это формы глагола to be («быть»). По-русски мы его «не слышим», а по-английски его нужно сказать вслух.

~~I Bella.~~ → **I am Bella.** — Я Белла.

~~I happy.~~ → **I am happy.** — Я счастлива.

2. Две формы на сегодня: am и are

У каждого местоимения свой глагол. Сегодня нужны две пары:

Про себя — I am. Про собеседника — you are.

Форма is (для «он», «она», «это») будет на уроке 3. Если встретите её в тексте — не пугайтесь, просто узнавайте.

I	**am**	I am Bella.
you	**are**	You are Brad.

I am Bella. — Я Белла.

You are Brad. — Ты Брэд. Или: Вы Брэд.

Важно. you — это и «ты», и «вы»: в английском разницы нет. You are Brad можно сказать и другу, и незнакомому человеку.

3. Сокращения: I'm и you're

В живой речи глагол «прилипает» к местоимению и сокращается: I am → I'm, you are → you're. Апостроф стоит на месте пропавшей буквы.

В разговоре говорят почти всегда коротко. Полная форма нужна, когда вы хотите подчеркнуть слово или пишете строгий текст.

I am	**I'm**	читается «айм»
you are	**you're**	читается «юр»

I'm Bella. — Я Белла.

You're Brad. — Ты Брэд.

Важно. Слова Im без апострофа нет. Всегда пишите I'm.

4. Меня зовут: My name is...

Буквально My name is Bella — «Моё имя есть Белла». Здесь is, а не am: подлежащее — name (имя), а не «я». Коротко — My name's Bella.

Чтобы спросить имя, заменяем my на your: What's your name? — «Как тебя (вас) зовут?». Не путайте: you — «ты», а your — «твой, ваш».

my	**мой**	My name is Bella.
your	**твой, ваш**	What's your name?

My name's Brad. — Меня зовут Брэд.

What's your name? — Как тебя зовут?

5. Четыре ловушки русскоговорящих

~~I Bella.~~
I am Bella.
пропущен глагол am

~~His Bella.~~
I am Bella.
с I — только am

~~My name Bella.~~
My name is Bella.
после name нужен is

~~I am love coffee.~~
I love coffee.
am — только когда говорим, кто мы или какие мы; с обычным глаголом он не нужен



Запомните, дорогая: когда вы говорите, кто вы, нужен am. Русская тишина в «Я Белла» — это английское I am Bella.

ШАГ 4

Грамматика: проверка и практика

10 мин

Правило в одну строку. Чтобы сказать, КТО вы или КАКОЙ вы, в английском нужен глагол to be. С I — am, с you — are. В речи их сокращают: I'm, you're.

Проверьте себя после каждой карточки

1 Как сказать «Я Брэд»?

I Brad. | I am Brad. | I Brad am.

2 You _____ Brad.

are | am | is

3 _____ Bella. (скажите «Я Белла» коротко)

4 Как спросить «Как тебя зовут?»

What's your name?

What's you name?

What are your name?

Потренируйтесь

1 I _____ Bella.

am | are | is

2 You _____ Brad.

are | am | is

3 Как сказать «Я студент»?

I student. | I'm a student. | I is a student.

4 My name _____ Brad.

5 Соберите фразу «Меня зовут Брэд»:

name | my | brad | is

_____

6 Переведите: «Ты Брэд.»

_____

7 Карл написал в чат. Найдите слово с ошибкой.

I is Bella.

I am Bella. | I are Bella. | I Bella.

8 Аво записал фразу в блокнот. Найдите ошибку.

My name Bella.

My name is Bella.

My name am Bella.

My name are Bella.

Ваши примеры

Напишите 3 предложения о себе и знакомых с I'm и you're.

_____

_____

_____

ШАГ 5

Аудирование: встреча в кафе

5 мин

Ситуация. Лондон, маленькое кафе. Белла пьёт кофе, к ней подходит незнакомец.

Слушайте на сайте. 1-й раз — только общий смысл. 2-й раз — детали. 3-й раз — медленно со скриптом.

Слова в помощь: **What's your name?** — как вас зовут? · **Are you...?** — вы...? (вопрос) · **Yes, I am.** — да · **And you?** — а вы? · **student** — студент(ка) · **an architect** — архитектор (an — перед гласным звуком) · **late** — опаздывать · **sorry** — извините

1-е прослушивание

1. О чём Брэд спрашивает в самом начале?

   Как её зовут · Откуда она · Сколько ей лет

2-е прослушивание

1. Кто Белла?

   студентка · учительница · врач

2. Кто Брэд?

   архитектор · инженер · художник

3. Кто первым сказал «Nice to meet you»?

   Брэд · Белла

4. Почему Брэд уходит?

   Он опаздывает · Он пролил кофе · Ему позвонили

ШАГ 6

Чтение: профиль Беллы

3 мин



Bella

Профиль в приложении для знакомств

Hi! My name is Bella. I'm from Samara. I'm in London. I'm happy! Your name? Say hi!

Слова в помощь: **from** — из, родом из · **in** — в · **happy** — счастливая · **Say hi!** — Скажи «привет»! · **Your name?** — Как вас зовут?

1. Откуда Белла?

   Из Самары · Из Лондона · Из Москвы

2. Где Белла сейчас?

   В Самаре · В Лондоне · В Москве

3. Что Белла просит сделать в конце?

   Назвать своё имя и поздороваться · Купить кофе · Позвонить Брэду

ШАГ 7 Звук: h и ударение в hello

3 мин

Английское h — лёгкий выдох, как будто вы греете ладони дыханием. Русское «х» шершавое, из горла: «хэллоу» с таким «х» звучит чужим. И второй слог в hello ударный: heLLO.

Повторите вслух:

hello · hi · Hi! I'm Bella. · What's your name?

1 Какое слово вы слышите?

hi · eye

2 Какое слово вы слышите?

hat · at

3 Где ударение в слове hello?

HEllo — первый слог

heLLO — второй слог

ШАГ 8 Говорение: разговор с Брэдом

5 мин

Теперь вы Анна, а Брэд говорит с вами. Слушайте его и выбирайте реплику. В конце запишите свои реплики голосом.

1 **Брэд: «Hello! I'm Brad. What's your name?»**

Ответьте Брэду:

Hi, Brad. I'm Anna. · Hi, Brad. I Anna. · Goodbye, Brad.

2 **Брэд: «Nice to meet you, Anna.»**

Ответьте Брэду:

Nice to meet you too. · I'm fine, thanks. · See you!

3 Теперь вы спрашиваете: как зовут Брэда?

What's your name? · What's you name? · Where is your name?

4 **Брэд: «Oh, sorry, I'm late! Bye, Anna!»**

Попрощайтесь:

Bye, Brad! · Hello, Brad! · Nice name!

Запишите себя: прочитайте свои реплики вслух.

Hi, Brad. I'm _____.

Nice to meet you too.

What's your name?

Bye, Brad!

Образец Беллы — на сайте: «Hi, Brad. I'm Anna. Nice to meet you too. What's your name? Bye, Brad!»

Проверьте себя

- ☐ Сказали I'm и своё имя
- ☐ Задали вопрос What's your name?
- ☐ Попрощались
- ☐ Сравнили запись с образцом: h звучит как лёгкий выдох?

ШАГ 9

Письмо: ответ Брэду

3 мин

Поздоровайтесь с Брэдом в сообщении. Представьтесь с помощью I'm… или My name's… и напишите, что вам приятно познакомиться.

Шаблон: Hi, Brad! I'm ___. Nice to meet you!

- [ ] Есть I'm или My name's
- [ ] Есть Nice to meet you
- [ ] Предложения начинаются с большой буквы, I — всегда большая
- [ ] Есть запятая после Hi и точка или восклицательный знак в конце

Образец ответа — на сайте после проверки вашего текста

ИТОГ

Я умею

- [ ] здороваться и прощаться: hello, hi, bye
- [ ] представляться: I'm..., My name's...
- [ ] спрашивать: What's your name?
- [ ] отвечать: Nice to meet you too



ПРОДОЛЖЕНИЕ СЛЕДУЕТ

Брэд убежал... но оставил на столе телефон. На экране: «Mum calling». Завтра Белла познакомится с его мамой.

Мои заметки

ПОСЛЕ УРОКА

Домашнее задание

10 мин

1 **Соедините фразу и перевод**

1. hello	____ до свидания
2. goodbye	____ здравствуйте
3. bye	____ пока
4. See you!	____ приятно познакомиться
5. Nice to meet you.	____ увидимся

2 **am или are?**

I _____ Bella.

You _____ Brad.

I _____ a student.

You _____ an architect.

I _____ from Samara.

3 **Соберите фразу**

meet **nice** **you** **to**

name **my** **is** **margaret**

brad **i'm** **hi**

4 **Найдите и исправьте ошибку Карла**

~~I Carl.~~ → _____

~~My name Carl.~~ → _____

~~You is Bella.~~ → _____

5 **Выберите ответ**

Брэд говорит: «What's your name?» Ваш ответ:

I'm Anna. **I Anna.** **You're Anna.**

Брэд говорит: «Nice to meet you.» Ваш ответ:

Nice to meet you too. **See you!** **I'm fine.**

6 **Напишите диалог из 4 реплик: вы знакомитесь с Брэдом в кафе. Начните так: — Hello! I'm Brad. What's your name?**

ДЛЯ САМОПРОВЕРКИ

Ответы и скрипт

Серия

am. По-русски «Я Белла» — без глагола. В английском глагол нужен всегда: I am Bella, а в речи коротко — I'm Bella.

Мини-тест слов

1. hi
2. What's your name?
3. Nice to meet you.
4. до свидания
5. bye / bye bye
6. I'm / I am

Грамматика

1. I am Brad.
2. are
3. I'm / I am
4. What's your name?
5. am
6. are
7. I'm a student.
8. is / 's
9. My name is Brad
10. You are Brad / You're Brad
11. I am Bella.
12. My name is Bella.

Аудирование

1. Как её зовут
2. студентка
3. архитектор
4. Брэд
5. Он опаздывает

Чтение

1. Из Самары
2. В Лондоне
3. Назвать своё имя и поздороваться

Диалог

1. Hi, Brad. I'm Anna.
2. Nice to meet you too.
3. What's your name?
4. Bye, Brad!

Домашнее задание

1. hello — здравствуйте; goodbye — до свидания; bye — пока; See you! — увидимся; Nice to meet you. — приятно познакомиться
2. am, are, am, are, am
3. Nice to meet you. · My name is Margaret. · Hi, I'm Brad.
4. I'm Carl. / I am Carl. · My name is Carl. / My name's Carl. · You are Bella. / You're Bella.
5. I'm Anna. · Nice to meet you too.
6. Образец: — Hello! I'm Brad. What's your name? — Hi, Brad. I'm Anna. — Nice to meet you, Anna. — Nice to meet you too. Bye, Brad!

Скрипт аудио «встреча в кафе»

Брэд	Hello! I'm Brad. What's your name?
Белла	Hi, Brad. I'm Bella.
Брэд	Bella! Nice to meet you.
Белла	Nice to meet you too.
Брэд	Are you a student?
Белла	Yes, I am. And you?
Брэд	I'm an architect. Oh — sorry, I'm late! Bye, Bella!
Белла	Bye, Brad!